BULGARIEN
2024

PIRSCHJAGD
ANSITZJAGD

Blaser
safaris

Unser Partner Ivan Nedkov organisiert die Jagdreise in Bulgarien in zwei unterschiedlichen Jagdgebieten.

INHALT

Allgemeine Reiseinformationen 5

Jagen in Bulgarien 6

Unterkünfte 7

Jagdgebiet „PALAMARA“ 8

Jagdkosten und Trophäengebühren 9

Nebenkosten 12

Jagdgebiet „KORMISOSH“ 14

Jagdkosten und Trophäengebühren 15

Nebenkosten 19

Ausrüstungsempfehlung 20

Notizen 22

ALLGEMEINE REISEINFORMATIONEN

WÄHRUNG

1 Bulgarischer Lew (BGW)

ZEITDIFFERENZ

zu MEZ +1 h, zu MESZ +1 h

KLIMA

Kontinentales Klima mit heißen Sommern und kalten Wintern. Innerhalb des Karpartenbogens (Siebenbürgen und Maramuresch) sind die Temperaturen sowohl im Sommer als auch im Winter niedriger.

STROM

220 Volt/50 Hertz Wechselstrom

EINREISE

Bitte beachten Sie die Einreisebestimmungen des jeweiligen Landes. Diese Informationen erhalten Sie beim zuständigen Konsulat. Sollte ein Visum benötigt werden, weisen wir darauf hin, dass Sie für die Besorgung selbst verantwortlich sind.
Für Bulgarien, senden Sie uns bitte Farbkopien von nachfolgenden Dokumenten:

- Name des Jägers, Privatadresse und Land
- Reisepass (oder Personalausweis EU Bürger) / Ausstellungs- und Ablaufdatum
- Jagdkarte / Nummer und Ausstellungsdatum
- Nationaler Waffenpass, EU Feuerwaffenpass (EU Bürger) / Nummer und Ausstellungsdatum
- Jagdhaftpflichtversicherung für die Jagdzeit
- Marke und Model, Seriennummer und Kaliber der Waffe welche für die Jagd mitgenommen wird und Munition
- Fluginformationen Ankunft / Abflug

GESUNDHEIT

Impfungen
Bitte informieren Sie sich über die jeweiligen Impfvorschriften des jeweiligen Landes. Diese Informationen erhalten Sie beim zuständigen Tropeninstitut. Sollten Impfungen benötigt werden, weisen wir darauf hin, dass Sie für die Einhaltung dieser selbst verantwortlich sind.

VERSICHERUNG

Der Abschluss einer Reiseversicherung für den Krankheitsfall und Krankentransport wird dringend nahe gelegt.

JAGEN IN BULGARIEN

PALAMARA:
Palamara liegt im Nordosten von Bulgarien, in der Region Ludogorie (ca. 400 km nord-östlich von Sofia und ca. 120 km von Varna entfernt).

KORMISOSH:
Kormiosh liegt ca. 50 km vom Flughafen Plovdiv und ca. 210 km vom Flughafen Sofia entfernt.

UNTERKÜNFTE

PALAMARA UND KORMISOSH

PALAMARA: Das Jagdhaus hat 10 luxuriös ausgestattete Zimmer mit Room-Service, Wohnraum und SPA.

KORMISOSH: Hier finden Sie drei schöne Jagdhäuser mit insgesamt 15 Zimmern.

JAGDGEBIET „PALAMARA“

Geteilt in zwei Jagdgebiete „Palamara“ und „Nikola Kozlevo“ ist das Gebiet ca. 11.000 ha groß. Traditionell hier ist die Jagd auf Rotwild. Rothirsche werden hier jährlich zwischen 9–13 kg in der Brunft erlegt.

JAGDKOSTEN UND TROPHÄENGEBÜHREN

ROTWILD

JAGDZEIT:

Rothirsch	01.September bis 31.Januar
Rottier & Kalb	01. Oktober bis 31. Dezember

Ca. 10.000 ha freie Wildbahn

Die Trophäe wird gemessen basierend auf dem Gewicht in kg, inklusive Oberkiefer. Für Trophäen über 230 CIC-Punkte muss ein Aufschlag von 10 % verrechnet werden.

Abschussgebühren	Gehörngewicht in kg	Preis (€)	€ / 10 g
Rothirsch	4,01 – 5,00	600,–	+ 3,–
	5,01 – 6,00	900,–	+ 5,–
	6,01 – 7,00	1.400,–	+ 6,–
	7,01 – 8,00	2.000,–	+ 8,–
	8,01 – 9,00	2.800,–	+ 10,–
	9,01 – 10,00	3.800,–	+ 12,–
	10,01 – 11,00	5.000,–	+ 30,–
	11,01 – 12,00	8.000,–	+ 40,–
	ab 12,01	12.000,–	+ 80,–
Rothirsch 2–4 Jahre		300,–	
Spießer		100,–	
Rottier		150,–	
Rothirsch Selektion (abnorme Hirsche, Abschusshirsche)	Bis 4,00	300,–	
	4,01 – 4,50	400,–	
	4,51 – 5,00	500,–	
	5,01 – 5,50	600,–	
	5,51 – 6,00	800,–	
	6,01 – 6,50	900,–	
	6,51 – 7,00	1.000,–	
	11,01 – 12,00	8.000,–	+ 40,–
	Ab 12,01	12.000,–	+ 80,–
Rottier		350,–	
Anschweißen Rothirsch		50 % der Trophäengebühr	
Pro erlegtes Stück Rothirsch		100,–	
Pro erlegtes Stück Rothirsch Selektion		200,–	

MUFFELWILD

JAGDZEIT:

Muffelwidder	ganzes Jahr
Muffelschaf	01. September bis 31. Januar

Nur im Gatter möglich, 310 ha!

Gemessen wird die Durchschnittslänge an der äußeren Biegung der Schnecken. Für Trophäen über 230 CIC-Punkte ist ein Aufschlag von 10 % zu entrichten.

Abschussgebühren	In cm	Preis (€)	€ / cm
Muffelwidder	Bis 40	60,–	
	40,01 – 50,00	60,–	+ 14,–
	50,01 – 60,00	200,–	+ 20,–
	60,01 – 70,00	400,–	+ 60,–
	70,01 – 80,00	1.000,–	+ 120,–
	Ab 80,01	2.200,–	+ 150,–
Muffelschaf		50,–	
Anschweißen		50 % der Trophäengebühr	
Pro erlegtes Stück Wild		50,–	

REHWILD

JAGDZEIT:

Rehbock	01. Mai bis 30.Oktober
Ricke	01. Oktober bis 31. Dezember

Die Trophäe wird, basierend auf dem Gewicht gemessen, Oberkiefer minus 90 g. Für Trophäen über 160 CIC-Punkte ist ein Aufschlag von 10 % zu entrichten.

Abschussgebühren	Gehörngewicht in g	Preis (€)	€ / 1 g
Rehbock	Bis 200	100,–	
	201 – 250	100,–	+ 1,–
	251 – 300	150,–	+ 2,–
	301 – 350	250,–	+ 3,–
	351 – 400	400,–	+ 8,–
	Ab 401	800,–	+ 10,–
Ricke		50,–	
Anschweißen		50 % der Trophäengebühr	
Pro erlegtes Stück Wild		50,–	

SCHWARZWILD

JAGDZEIT:
ganzes Jahr

Als Grundlage der Verrechnung dient die Durchschnittslänger der Keilerwaffen, gemessen an der äußeren Biegung der Waffen. Für Trophäen über 125 CIC-Punkte ist ein Aufschlag von 10 % zu entrichten.

Abschussgebühren	Waffenlänge in cm	Preis (€)	€ / mm
Keiler	Bis 14	300,–	
	14,01 – 16,00	300,–	+ 10,–
	16,01 – 18,00	500,–	+ 10,–
	18,01 – 20,00	700,–	+ 15,–
	20,01 – 22,00	1.000,–	+ 20,–
	Über 22,01	1.400,–	
Bache über 2 Jahre		150,–	
Frischling bis 1 Jahr		50,–	
Überläufer 1–2 Jahre		100,–	
Anschweißen		50 % der Trophäengebühr	

NEBENKOSTEN

	Preise (€)
Flüge	Auf Anfrage
Reiseversicherung	Auf Anfrage
Pro Jagdtag in einer Residenz, Doppelzimmer, Vollpension pro Jäger	390,– / Jäger
Pro Jagdtag in einer Residenz, Einzelzimmer, Vollpension pro Jäger	310,– / Jäger
Kosten nchtjagende Begleitperson, Vollpension	200,- / Tag
Pro Jagdtag in einer Jagdhütte, Einzelbelegung, Vollpension	280,– / Jäger
Berufsjäger, Nächtigung pro Tag, Verpflegung, Getränke (Soft Drinks, Kaffee, Bier), Geländefahrzeug, Bulgarische Steuer	Im Jagdtag enthalten
Trophäengebühren	Siehe Preisliste
Transfer Palamara – von/bis Varna	200,– / Auto
Transfer Palamara – von/bis Sofia	400,– / Auto
Kosten Begleitperson	Auf Anfrage
Hotelkosten vor/nach der Jagd	Auf Anfrage
Fuchs	10,–
Schakal	10,–
Trinkgelder und persönliche Ausgaben	Auf Anfrage
Trophäenversand ins Heimatland	Auf Anfrage
Trophäenvorpräparation/Stück	50,–
Cites Papiere (falls nötig)	Auf Anfrage
Organisationskosten pro Jäger	200,–
Organisationskosten pro Begleitperson	100,–

JAGDGEBIET „KORMISOSH“

Kormisosh nimmt einen Teil der Prespanski-Region der Westrhodopen mit einer Gesamtfläche von 41 930 ha ein. Die Landschaft ist typisch alpin, sehr zerklüftet mit großen Unterschieden in der Höhe. Typische Wildarten sind: Rotwild, Rehwild, Schwarzwild, Muffel, Gämse, Auerhahn. Kormisosh ist der Ort, an dem der Weltrekord der Wildschweintrophäe – 158,20 CIC Punkte – erzielt wurde.

JAGDKOSTEN UND TROPHÄENGEBÜHREN

JAGD AUF ROTWILD

JAGDZEIT:

Rothirsch	01. September bis 31. Januar
Rottier & Kalb	01. Oktober bis 31. Dezember

Die Trophäe wird gemessen basierend auf dem Gewicht in kg, inklusive Oberkiefer. Für Trophäen über 230 CIC-Punkte muss ein Aufschlag von 10 % verrechnet werden.

Abschussgebühren	**Gehörngewicht in kg**	**Preis (€)**	**€ / 10 g**
Rothirsch	4,00 – 5,00	700,–	+ 3,–
	5,00 – 6,00	1.000,–	+ 5,–
	6,00 – 7,00	1.500,–	+ 7,–
	7,00 – 8,00	2.200,–	+ 10,–
	8,00 – 9,00	3.200,–	+ 15,–
	9,00 – 10,00	4.700,–	+ 20,–
	10,00 – 11,00	6.700,–	+ 30,–
	11,00 – 12,00	9.700,–	+ 40,–
	Ab 12,00	13.700,–	+ 80,–
Rothirsch 2–4 Jahre bis 4,00 kg		500,–	
Rottier		200,–	
Rotkalb		100,–	
Anschweißen und nicht gefunden	Trophäe ab 4,00 kg	1.200,–	

GAMSWILD

JAGDZEIT:

Gamsbock	01. Dezember bis 15. Januar
	10. April bis 10. Mai
Gamsgeiß	15. September bis 31. Oktober

Abschussgebühren	CIC Punkte	Preis (€)	pro jeden weiteren CIC Punkt
Gamsbock	Bis 80 Punkte	800,–	
	80,00 – 85,00	900,–	+ 30,–
	85,00 – 90,00	1.050,–	+ 40,–
	90,00 – 95,00	1.250,–	+ 70,–
	95,00 – 100,00	1.600,–	+ 90,–
	Ab 100	2.050,–	+ 200,–
Anschweißen und nicht gefunden / Gamsbock		1.300,–	
Anschweißen und nicht gefunden / Gamsgeiß		700,–	

SCHWARZWILD

JAGDZEIT:
ganzes Jahr

Als Grundlage der Verrechnung dient die Durchschnittslänger der Keilerwaffen, gemessen an der äußeren Biegung der Waffen.
Für Trophäen über 125 CIC-Punkte ist ein Aufschlag von 10 % zu entrichten.

Abschussgebühren	Waffenlänge in cm	Preis (€)	€ / mm
Keiler	Bis 14	400,–	
	14,00 – 16,00	500,–	+ 8,–
	16,00 – 18,00	660,–	+ 15,–
	18,00 – 20,00	960,–	+ 17,–
	20,00 – 22,00	1.300,–	+ 35,–
	Ab 22,00	2.000,–	
Bache		200,–	
Frischling		50,–	
Überläufer		100,–	
Anschweißen und nicht gefundener Keiler		1.300,–	

MUFFELWILD

JAGDZEIT:

Muffelwidder	ganzes Jahr
Muffelschaf	01. September bis 31. Januar

Gemessen wird die Durchschnittslänge an der äußeren Biegung der Schnecken. Für Trophäen über 230 CIC-Punkte ist ein Aufschlag von 10 % zu entrichten.

Abschussgebühren	In cm	Preis (€)	€ / cm
Muffelwidder	Bis 40	150,–	
	40,00 – 50,00	300,–	+ 20,–
	50,00 – 60,00	500,–	+ 30,–
	60,00 – 70,00	800,–	+ 70,–
	70,00 – 80,00	1.500,–	+ 130,–
	Ab 80,00	2.800,–	+ 200,–
Muffelschaf		50,–	
Anschweißen und nicht gefunden – Muffelwidder		1.300,–	

DAMWILD

JAGDZEIT:

Damhirsch	01. September bis 31. Januar
Damtier	01. Oktober bis 31. Dezember

Trophäe wird in kg bewerte, inklusive Oberkiefer.
Für Trophäen über 200 CIC-Punkte ist ein Aufschlag von 10 % zu entrichten.

Abschussgebühren	Geweihgewicht in kg	Preis (€)	€ / 10 g
Damhirsch	Bis 2,00	400,–	
	2,01 – 2,50	400,–	+ 2,–
	2,51 – 3,00	500,–	+ 4,–
	3,01 – 3,50	700,–	+ 10,–
	3,51 – 4,00	1.200,–	+ 16,–
	ab 4,01	2.000,–	+ 30,–
Damtier		50,–	
Damspießer		100,–	
Pro erlegtes Stück Wild		100,–	
Anschweißen		50 % der Trophäengebühr	

AUERHAHN

JAGDZEIT:
15. April bis 10. Mai

Preis (€)
1.400,–

WOLF

JAGDZEIT:
ganzes Jahr

Preis (€)
500,–

NEBENKOSTEN

	Preise (€)
Flüge	Auf Anfrage
Transfer – Flughafen ins Jagdrevier pro Person	150,–
Reiseversicherung	Auf Anfrage
Pro Jagdtag im Jagdhaus pro Nacht	360,– / Jäger
Im Jagdtag enthalten: Berufsjäger, Nächtigung pro Tag, Verpflegung, Getränke (Soft Drinks, Kaffee, Bier), Geländefahrzeug, Bulgarische Steuer	
Kosten pro Begleitperson	120,- /Tag
Transfer Kormisosh – von/bis Sofia	300,–/Auto
Trophäengebühren	Laut Preisliste
Hotelkosten vor/nach der Jagd	Auf Anfrage
Fuchs	10,–
Schakal	10,–
Trinkgelder und persönliche Ausgaben	Auf Anfrage
Trophäenversand ins Heimatland	Auf Anfrage
Trophäenvorpräparation/Stück	50,–
Cites Papiere (falls nötig)	Auf Anfrage
Angeschweißtes und nicht gefundenes Wild	Laut Preisliste
Organisationskosten pro Jäger	200,–

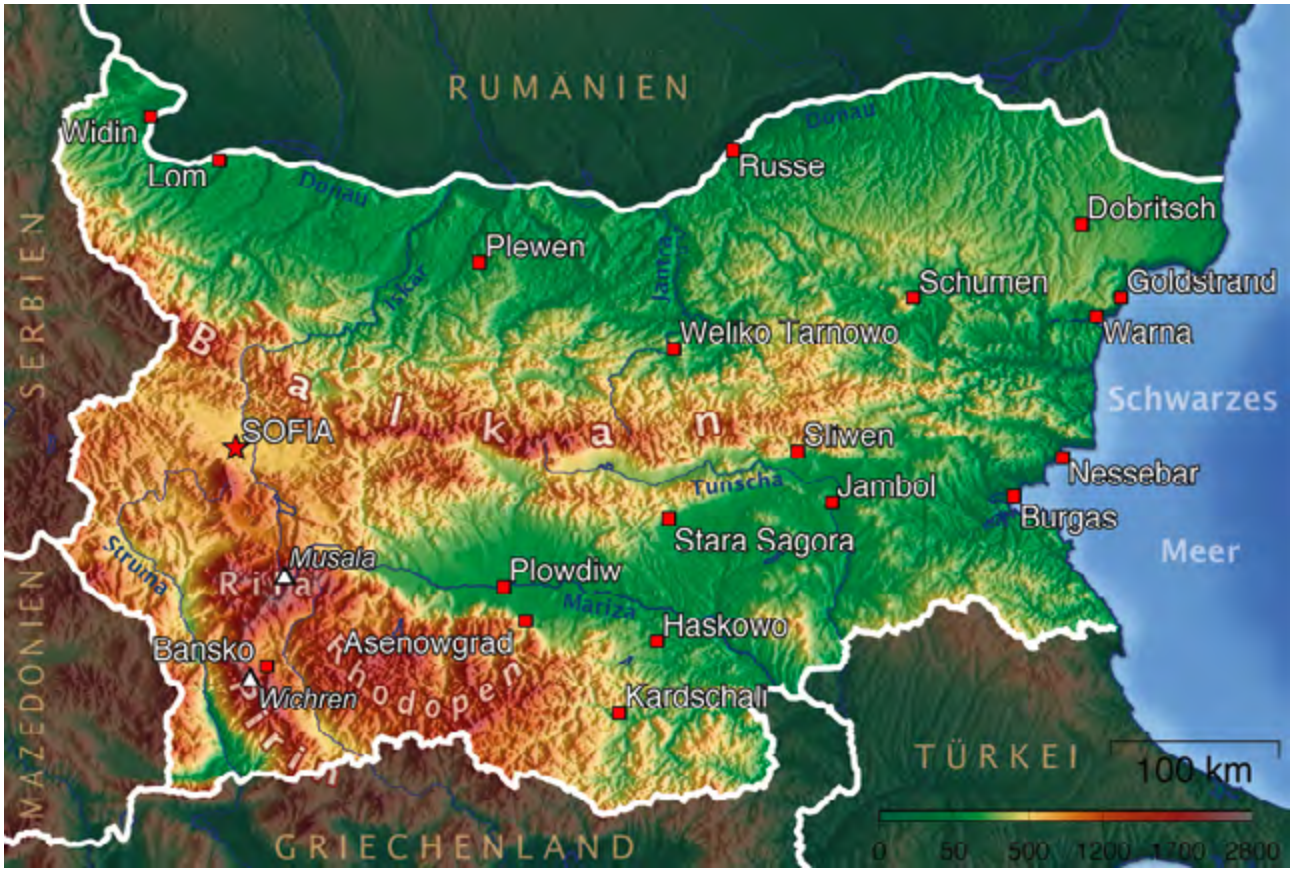

AUSRÜSTUNGSEMPFEHLUNG

Reisepapiere:
Reisepass oder Personalausweis, falls benötigt Visum
Flugticket bzw. Fahrkarten
Jagdschein
EU-Feuerwaffenpass
Voucher
Versicherungspolicen in Kopie
Wichtige Telefonnummer

Medikamente / Körperpflege:
Reiseapotheke, persönliche Medikamente
Schmerztabletten
Wundcreme & Wunddesinfektionssalbe für kleinere Verletzungen
Waschzeug / Papiertaschentücher / Hakle Feucht

Ausrüstung:

Waffe / Munition / verschließbarer Waffenkoffer / Zielfernrohr
Jagdmesser max. 14 cm Klingenlänge
Rucksack
Fernglas / Spektiv – muss nicht sein, der Berufsjäger hat eines!
Taschenlampe
Foto – Videokamera / Filme
Reisewecker
Ersatz-Batterien

Bekleidung:

Atmungsaktive, leichte Bekleidung (am besten Sympatex / Goretex) / Leichte Lodenjacke / Windjacke
2 Leichte, aber feste Hosen
Leichter Pullover, Unterwäsche zum Wechseln
Gürtel / Hosenträger
Taschentücher / Handtücher
Sehr gute, gut eingetragene, schwere Bergschuhe (keine Turnschuhe)
Socken / Strümpfe / Gamaschen

Sonstiges:

Sonnenbrille
Traubenzucker
Müsliriegel

NOTIZEN

Blaser Safaris GmbH
Europastraße 1/1, A–7540 Güssing | Österreich/Austria
AT +43 (0) 33 22 – 4296320 | DE +49 (0) 7562 – 9145414
www.blaser-safaris.com | info@blaser-safaris.com

Foto: Free Vector Maps, Adobe Stock/Fotolia, iStock, Marek, Pixabay, Shutterstock

Es gelten die allgemeinen Geschäftsbedingungen vor Blaser Safaris GmbH. Blaser Safaris GmbH ist Vermittler der Jagden, nicht Veranstalter. Irrtümer, Preis- und Programmänderungen vorbehalten. Stand 12/2023