



UNGARN 2025
STAATSREVIER
FÖRSTEREI PILIS

PIRSCH- & ANSITZJAGD
GESELLSCHAFTSJAGD

Blaser
s a f a r i s





INHALT

Jagen im Staatsrevier Försterei Pilis	4
Reviere und Unterkünfte.....	5
Ermäßigungen.....	9
Jagdkosten und Trophäengebühren.....	10
Einzeljagd.....	14
Gesellschaftsjagden auf Schwarzwild	15
Saudrückjagd	16
Unterkunfts- und Nebenkosten	18
Preise Trophäenversand/-lieferung.....	19
Allgemeine Informationen.....	20
Ausrüstungsempfehlung.....	21

JAGEN IM STAATSREVIER FÖRSTEREI PILIS

REVIERE:

- | | |
|--------------------------------|------------------------|
| 1. Försterei Bajna | 5 Försterei Gödöllő |
| 2. Försterei Visegrád | 6 Försterei Valkó |
| 3. Försterei Szentendre | 7 Försterei Pilismarót |
| 4. Försterei Pilisszentkereszt | 8 Försterei Budakeszi |



JAGDARTEN:

Pirsch- & Ansitzjagd, Treib- und Riegeljagd in freier Wildbahn und Gatter

BRUNFTZEIT:

Hirsch	08.09.–01.10.
Reh	20.07.–10.08.
Widder	01.11.–30.11.
Damhirsch	01.11.–30.11.

REVIERE UND UNTERKÜNFTE

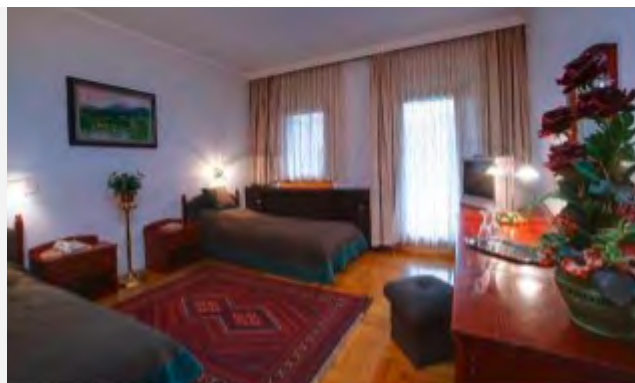

FÖRSTEREI BAJNAI

LANDSCHAFTSBILD: 63 % Wald
UNTERKUNFT: Jagdhaus Gyarmatpuszta
Kl. I, 19 Doppelzimmer, 1 App.

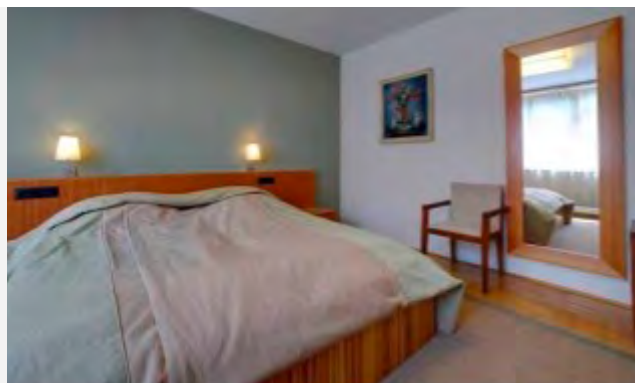

FÖRSTEREI BUDAKESZI

LANDSCHAFTSBILD: 83 % Wald
UNTERKUNFT: Jagdhaus Budakeszi
Kl I, 8 Doppelzimmer, 2 App.





FÖRSTEREI PILISMARÓT

LANDSCHAFTSBILD: 78 % Wald
UNTERKUNFT: Jagdhaus Hoffmann
KI II, 6 Doppelzimmer,
2 Dreibettzimmer



FÖRSTEREI VALKÓ

LANDSCHAFTSBILD: 72 % Wald
UNTERKUNFT: Jagdhaus Isaszeg
KI Ib, 10 Doppelzimmer





FÖRSTEREI GÖDÖLLŐ

LANDSCHAFTSBILD: 63 % Wald
UNTERKUNFT: Jagdhaus Galgamácsa
KI Ib, 5 Doppelzimmer



FÖRSTEREI PILISSZENTKERESZT

LANDSCHAFTSBILD: 64 % Wald
UNTERKUNFT: Jagdhaus Hoffmann
KI II, 6 Doppelzimmer,
2 Dreibettzimmer





FÖRSTEREI SZENTENDRE

LANDSCHAFTSBILD: 63 % Wald
UNTERKUNFT: Jagdhaus Sikáros
KI Ib, 6 Doppelzimmer



FÖRSTEREI VISEGRÁD

LANDSCHAFTSBILD: 77 % Wald
UNTERKUNFT: Jagdhaus Apátkút
KI. Ib, 7 Doppelzimmer



ERMÄSSIGUNGEN

Maximal 20% Begünstigung kann in Anspruch genommen werden, die mit anderen Jagdermächtigungen der Pilisi Parkerdö AG nicht kombiniert werden können.

Ermäßigungen	Prozent	
Für Stammgäste	-4 %	Die Begünstigung ist nur für den Gast der Einzel-, oder Pauschaljagd gültig, der mindestens schon dreimal bei der Pilis Parkforst AG gejagt hat.
	-8 %	Die Begünstigung ist nur für den Gast der Einzel-, oder Pauschaljagd gültig, der seit mindestens fünf Jahren jedes Jahr bei der Pilis Parkforst AG jagt.
Höhe der Anzahlung	-4 %	Die Begünstigung ist nur für die Gäste gültig, die mindestens 30% des Einzel- oder Paketjagdpreises über € 5.000,- vorbezahlt haben.
	-7 %	Die Begünstigung ist nur für die Gäste gültig, die mindestens 30% des Einzel- oder Paketjagdpreises über € 8.000,- vorbezahlt haben..
	-10 %	Die Begünstigung ist nur für die Gäste gültig, die mindestens 30% des Einzel- oder Paketjagdpreises über € 10.000,- vorbezahlt haben.
Für Schlüsselkunden	-2 %	Die Begünstigung gilt nur für Personen, die während ihrer individuellen Einzeljagden in einem bestimmten Jagdjahr für mindestens € 70.000,- jagen.

Jagd zur Vermeidung der landwirtschaftlichen Wildschäden

Bei diesen Preisen können keine weiteren Ermäßigungen in Anspruch genommen werden.

Wildart	Kat. I
Rothirsch bis 5,0 kg Trophäenträgergewicht und Keiler	
Bache, Überläufer, Frischling	- 50 %
Rot-, Dam-, Reh und Muffelkahlwild	

JAGDKOSTEN UND TROPHÄENGEBÜHREN

ROTWILD



JAGDZEIT:

Kronenhirsch	01.09.–31.10.
Abschusshirsch	01.09.–31.01.
Rottier, Schmaltier	01.09.–31.01.
Kalb	01.09.–31.01.

Abschussgebühren	Geweihgewicht in kg	Preis (€)	€/ 10 g
Rothirsch	Bis 2,99	685,-	
	Ab 3,00	690,-	+ 3,- / 10 g
	Ab 4,00	990,-	+ 4,- / 10 g
	Ab 5,00	1.390,-	+ 6,- / 10 g
	Ab 6,00	1.990,-	+ 8,- / 10 g
	Ab 7,00	2.790,-	+ 12,- / 10 g
	Ab 8,00	3.990,-	+ 14,- / 10 g
	Ab 9,00	5.390,-	+ 24,- / 10 g
	Ab 10,00	7.790,-	+ 50,-
	Ab 11,00	12.790,-	+ 60,-
Alttier / Schmaltier / Kalb		150,-	

Im Gatter der Budakeszi Försterei sind 90 % des Preises zu bezahlen.

Vom Revier werden nur Buchungen auf Rothirsch ab 6 kg Geweihgewicht in der Brunft akzeptiert.

VERRECHNUNGSGEWICHT:

Schädel ohne Unterkiefer 24 Stunden nach dem Abkochen. Zur Trophäe gehören auch die Grandeln, die dem Jäger im Revier überreicht werden. Sollten Sie diese nicht automatisch erhalten, fragen Sie bitte direkt Ihren Berufsjäger im Revier.

MINDESTKALIBER:

7 x 64 od. 30.06 optimal wäre 300 Win.Mag. od. Blaser Mag., 8x57, 8x68 bis 9,3x62, 338 Win.Mag. od. Blaser Mag.

ANSCHWEISSEN:

- Rothirsch: 50 % der Abschussgebühr des vom Berufsjäger geschätzten Trophäengewichts
- Rottier, Schmaltier und Rotkalb: 50 % der Abschussgebühren

REHWILD



JAGDZEIT:

Rehbock	15.04.–30.09.
Ricke, Kitz	01.10.–28.02.

Abschussgebühren	Gehörgewicht in g	Preis (€)	€/g
Rehbock	Bis 149	130,-	
	Ab 150	160,-	+ 1,- / g
	Ab 250	260,-	+ 4,- / g
	Ab 300	460,-	+ 5,- / g
	Ab 350	710,-	+ 14,- / g
	Ab 400	1.410,-	+ 21,- / g
	Ab 450	2.460,-	+ 23,- / g
	Ab 500 -	3.610,-	+ 32,- / g
Ricke / Kitz		55,-	

GEHÖRNGEWICHT:

Das Gehörn wird 24 Stunden nach dem Abkochen mit kleinem Schädel (mit Nasenscheidewand, Stirn- und Nasenbein) gewogen. Auf Wunsch kann das Gehörn auch mit großem Schädel gewogen bzw. berechnet werden. In diesem Fall müssen Sie das geschätzte Abzugsgewicht der Trophäenbewertungskommission akzeptieren.

ANSCHWEISSEN:

- Rehbock: 50 % der Abschussgebühr des vom Berufsjäger geschätzten Trophäengewichts
- Anschweißen Ricke, Kitz: 50 % der Abschussgebühr

DAMWILD



JAGDZEIT:

Starker reifer Hirsch	01.10.–30.11.
Abschusshirsch	01.10.–28.02.
Damtier, Schmaltier	01.10.–31.01.
Kalb	01.10.–31.01.

Abschussgebühren	Geweihgewicht in kg	Preis (€)	€/ 10 g
Damhirsch	Bis 1,99	670,–	
	Ab 2,00	690,–	+ 7,– / 10 g
	Ab 2,50	1.040,–	+ 7,– / 10 g
	Ab 3,00	1.390,–	+ 13,– / 10 g
	Ab 3,50	2.040,–	+ 23,– / 10 g
	Ab 4,00	3.190,–	+ 46,– / 10 g
	Ab 4,50 -	5.490,–	+ 58,– / 10 g
Damtier / Schmaltier / Damkalb		140,–	

VERRECHNUNGSGEWICHT:

Schädel ohne Unterkiefer 24 Stunden nach dem Abkochen.

MINDESTKALIBER:

7 x 64 od. 30.06 optimal wäre 300 Win.Mag. od. Blaser Mag., 8x57, 8x68 bis 9,3x62, 338 Win.Mag. od. Blaser Mag.

ANSCHWEISSEN:

- Damhirsch: 50 % der Abschussgeb. des vom Berufsjäger geschätzten Trophäengewichts
- Damtier, Schmaltier, Damkalb: 50 % der Abschussgebühr

MUFFELWILD



JAGDZEIT:

Muffelwidder ganzjährig
Muffelschaf, Lamm 01.09.–31.01.

Abschussgebühren	Schneckenlänge in cm	Preis (€)	€ / cm
Muffelwidder	bis 49,95	565,-	
	Ab 50,00	565,-	+ 27,- / cm
	Ab 60,00	835,-	+ 74,- / cm
	Ab 70,00	1.575,-	+ 126,- / cm
	Ab 80,00	2.835,-	+ 179,- / cm
	Ab 90,00 -	4.625,-	+ 400,- / cm
Muffelschaf / Lamm		140,-	

GEBÜHRENBEMESSUNG:

Durchschnittslänge, gemessen an der äußeren Biegung der Schnecken.

MINDESTKALIBER:

270 Win.Mag., 7 mm Rem. Mag., 7 x 64 od. 30.06 optimal wäre 300 Win.Mag. od. Blaser Mag., 8x57, 8x68

ANSCHWEISSEN:

- Muffelwidder: 50 % der Abschussgebühr des vom Berufsjäger geschätzten Schneckenlänge
- Muffelschaf, Lamm : 50 % der Abschussgebühr

EINZELJAGD

SCHWARZWILD



JAGDZEIT:

Keiler, Bache,

Überläufer, Frischling

ganzjährig

Abschussgebühren	Waffenlänge in cm	Preis (€)	€ / mm
Keiler	12,00 –13,95	550,-	
	Ab 14,00	550,-	+ 21,- / mm
	Ab 16,00	970,-	+ 27,- / mm
	Ab 18,00	1.510,-	+ 32,- / mm
	Ab 20,00	2.150,-	+ 42,- / mm
	Ab 22,00 -	2.990,-	+ 74,- / mm
Bache (aufgebrochen ab 50 kg) oder Keiler bis 11,95 cm		440,-	
Überläufer (aufgebrochen 20 – 49 kg)		270,-	
Frischling (aufgebrochen bis 19 kg)		105,-	

BEWERTUNG:

Als Grundlage der Verrechnung dient die Durchschnittslänge der Keilerwaffen, gemessen bei der Trophäenbewertungsstelle an der äußeren Biegung der Waffen.

MINDESTKALIBER:

7 x 64 od. 30.06 optimal wäre 300 Win.Mag. od. Blaser Mag., 8x57, 8x68 bis 9,3x62, 338 Win.Mag. od. Blaser Mag.

ANSCHWEISSEN:

- Keiler: € 400,-
- Bache, Überläufer, Frischling: 50 % der Abschussgebühr

GESELLSCHAFTSJAGDEN AUF SCHWARZWILD

BEWERTUNG:

Als Grundlage der Verrechnung dient die Durchschnittslänge der Keilerwaffen, gemessen bei der Trophäenbewertungsstelle an der äußeren Biegung der Waffen.

TAGESSTRECKE:

0 Stück	–
1 – 2 Stück	30 %
3 – 4 Stück	50 %
5 und mehr	100 %

Standgeld	Preis (€)
mindestens € 2.000,- pro Gruppe bis 5 Personen	400,- / Tag / Jäger
Kat. II	220,- / Tag / Jäger

Abschusspreise und Standgeld werden je nach der Tagesstrecke verrechnet. Der jeweilige Preis versteht sich im Verhältnis zum Grundpreis (o.A.) gemäß der Tabelle. Bei der Riegeljagd gehören zur Tagesstrecke alle Kahlwildarten (Rot-, Dam-, Reh- und Muffelwild).

Anschweißen wird nicht verrechnet.

Abschussgebühren	Waffenlänge in cm	Preis (€)	€ / mm
Keiler	12,00 – 13,95	550,-	
	Ab 14,00	550,-	+ 21,- / mm
	Ab 16,00	970,-	+ 27,- / mm
	Ab 18,00	1.510,-	+ 32,- / mm
	Ab 20,00	2.150,-	+ 42,- / mm
	Ab 22,00	2.990,-	
Bache (aufgebrochen ab 50 kg), Keiler bis 11,95 cm		470,-	
Überläufer (aufgebrochen 20 – 49 kg)		270,-	
Frischling (aufgebrochen bis 19 kg)		115,-	
Rotkahl- & Damkahlwild, Muffelschaf- und Lamm, Ricke und Kitz		230,-	

SAUDRÜCKJAGD

1-TÄGIGE SAUDRÜCKJAGD

Anzahl Teilnehmer	Strecke / Preis (€) / Gruppe												
	-10	11-15	16-19	20-24	25-29	30-34	35-39	40-44	45-49	50-54	55-59	60-64	65-
10	5.500	6.600	7.700	8.250	9.350	10.450	11.550	12.650	13.750	14.850	15.950	17.050	18.150
11	5.720	6.880	8.090	8.470	9.680	10.890	12.100	13.310	14.520	15.730	16.940	18.150	19.360
12	5.940	7.210	8.470	9.130	10.400	11.880	13.200	14.190	15.400	16.720	18.040	19.250	20.520
13	6.160	7.430	8.690	9.410	10.670	12.160	13.590	14.520	15.730	17.000	18.370	19.530	20.790
14	6.380	7.650	8.910	9.680	10.950	12.380	13.860	14.850	16.060	17.270	18.700	19.800	21.070
15	6.600	7.870	9.130	9.960	11.220	12.710	14.190	15.130	16.340	17.550	19.030	20.080	21.340
16	6.820	8.090	9.350	10.180	11.440	12.980	14.410	15.400	16.610	17.820	19.360	20.300	21.560
17	7.040	8.310	9.570	10.450	11.720	13.310	14.630	15.680	16.890	17.930	19.690	20.570	21.840
18-	7.260	8.530	9.790	10.780	12.050	13.640	14.910	15.950	17.160	18.370	20.020	20.900	22.170

DAS PAKET INKLUDIERT:

Abschlussgebühren, die Organisationsgebühr, und die Nutzungsgebühr des Geländewagens auf dem Gebiet. In die Strecke werden die während des ersten Tages erlegten Kahlwildarten (Rot-, Reh-, Dam- und Muffelwild) und Schwarzwild eingerechnet.

2-TÄGIGE SAUDRÜCKJAGD

Anzahl Teilnehmer	Strecke / Preis (€) / Gruppe												
	-10	11-15	16-19	20-24	25-29	30-34	35-39	40-44	45-49	50-54	55-59	60-64	65-
10	8.800	9.900	11.000	11.550	12.650	13.750	14.850	15.950	17.050	18.150	19.250	20.350	21.450
11	9.080	10.290	11.440	11.990	13.200	14.300	15.400	16.500	17.600	18.700	19.800	20.900	22.000
12	9.350	10.670	11.880	12.430	13.750	14.850	15.950	17.050	18.150	19.250	20.350	21.450	22.550
13	9.630	11.000	12.320	12.870	14.300	15.400	16.500	17.600	18.700	19.800	20.900	22.000	23.100
14	9.900	11.330	12.760	13.310	14.850	15.950	17.050	18.150	19.250	20.350	21.450	22.550	23.650
15	10.180	11.660	13.200	13.750	15.400	16.500	17.600	18.700	19.800	20.900	22.000	23.100	24.200
16	10.450	11.990	13.640	14.190	15.950	17.050	18.150	19.250	20.350	21.450	22.550	23.650	24.750
17	10.730	12.320	14.080	14.630	16.500	17.600	18.700	19.800	20.900	22.000	23.100	24.200	25.300
18-	11.000	12.650	14.520	15.070	17.050	18.150	19.250	20.350	21.450	22.550	23.650	24.750	25.850

DAS PAKET INKLUDIERT:

Abschlussgebühren, die Organisationsgebühr, und die Nutzungsgebühr des Geländewagens auf dem Gebiet. In die Strecke werden die während der 2 Tage erlegten Kahlwildarten (Rot-, Reh-, Dam- und Muffelwild) und Schwarzwild eingerechnet.

3-TÄGIGE SAUDRÜCKJAGD

Anzahl Teilnehmer	Strecke / Preis (€) / Gruppe									
	-19	20-24	25-29	30-34	35-39	40-44	45-49	50-59	60-69	70-
9-10	13.530	14.630	15.620	16.500	17.270	18.150	18.920	19.580	20.240	20.900
11-12	14.410	15.510	16.500	17.380	18.150	19.030	19.800	20.460	21.120	21.780
13-15	15.180	16.280	17.270	18.150	18.920	19.800	20.570	21.230	21.890	22.550
16-20	16.280	17.380	18.370	19.250	20.020	20.790	21.670	22.330	22.990	23.650
21-25	17.270	18.370	19.360	20.240	21.010	21.780	22.660	23.320	23.980	24.640

DAS PAKET INKLUDIERT:

Abschussgebühren, die Organisationsgebühr, und die Nutzungsgebühr des Geländewagens auf dem Gebiet.
In die Strecke werden die während der 3 Tage erlegten Kahlwildarten (Rot-, Reh-, Dam- und Muffelwild) und Schwarzwild eingerechnet.



UNTERKUNFTS- UND NEBENKOSTEN

Unterkunftskosten pro Tag / pro Person		Preis (€)
Jagdhaus Klasse I	Doppelzimmer	74,-
	Appartement	84,-
	Einzelzimmerzuschlag im Zimmer	21,-
	Einzelzimmerzuschlag im Appartement	32,-
Jagdhaus Klasse IB	Doppelzimmer	63,-
	Einzelzimmerzuschlag	21,-
Jagdhaus Klasse II	Doppelzimmer	42,-
	Einzelzimmerzuschlag	16,-

Verpflegungskosten pro Tag / Person	Preis (€)
Klasse I: Frühstück	24,- / Portion
Klasse I: Mittagessen- oder Abendessen	42,- / Portion
Klasse II: Frühstück	19,- / Portion
Klasse II: Mittagessen- oder Abendessen	37,- / Portion

NEBENKOSTEN

	Preis (€)	
Ungarische Jagdkarten inkl. Jagdhaftpflichtversicherung für	1 Monat	138,- / Stück
	2 Monate	236,- / Stück
	3 Monate	335,- / Stück
	6 Monate	637,- / Stück
	Jahreskarte	705,- / Stück
Organisationskosten für Ungarn	50,- / Person	
Ortstaxe – zahlbar direkt vor	ca. 1,90 /Pers. /Tag	
Jagdführung pro Jäger	50,- / Tag	
Trophäenbewertung aller Wildarten: Bei Trophäenträgern (Rothirsch, Damhirsch, Rehbock, Muffelwidder, Keiler) wird das Geweih, das Gehörn, die Schnecken bzw. die Waffen 24 Stunden nach dem Abkochen von Pilis Parkforst AG bewertet und dieses Ergebnis dient als Basis für die Verrechnung.		
Rotwilddecke	80,- / Stück	
Damwilddecke	80,- / Stück	
Rehwilddecke	40,- / Stück	
Muffelwilddecke	80,- / Stück	
Schwarte / Schwarzwild	120,- / Stück	
Medaillenzuschlag	10,- / Stück	
Geländewagen - ist es der Privatwagen des Berufsjägers - zahlbar direkt vor Ort	1,50 / km	
Pirschwagen (Pferdekutsche)	50,- / Stunde	
Nachsuche mit Schweißhund	100,- / Suche	
Transfer Flughafen – Revier – Flughafen	1,50 / km	
Hund im Jagdhaus / Hund	35,- / Tag	

PREISE TROPHÄENVERSAND / -LIEFERUNG

Trophäenlieferung der ausgekochten Trophäen ab Ungarn siehe angeführte Tabelle.

Sollten Sie im Revier Ihre erlegten Trophäen zur Präparation in Auftrag geben, erfolgt keine weitere Bearbeitung oder Lieferung durch Blaser Safaris. Diese obliegt dem Jäger und dem Revier bzw. dem beauftragten Präparator.

Blaser Safaris liefert keine rohen, gesalzene oder gefrorene Decken.

Die Trophäenlieferung der Rothirsch bzw. Damhirsch Trophäen werden im Dezember in 2 Lieferungen ausgeliefert

Trophäenversand der ausgekochten Trophäen pro Trophäe ab Ungarn	zur gewünschten Lieferadresse in der EU; Preis (€)	zur gewünschten Lieferadresse außerhalb der EU; Preis (€)
Rothirsch & Damhirsch	150,- / Stück	auf Anfrage
Rehbock	20,- / Stück	auf Anfrage
Muffelwidder	80,- / Stück	auf Anfrage
Keiler	20,- / Stück	auf Anfrage

Kosten bei Abholung der Trophäe von unserem Büro in Güssing	Preis (€)
Rothirsch, Damhirsch & Muffelwidder	50,- / Stück

BITTE BEACHTEN

Bitte teilen Sie uns bei Buchung Ihre gewünschte Trophäenstärke +/-Toleranzgrenze mit. Gebuchte Trophäenstärken können vor Ort nicht verringert, jedoch nach Rücksprache und Verfügbarkeit erhöht werden.

Nach der Jagd müssen Sie die Abschussliste (= Jagdprotokoll) im Revier unterzeichnen. Darin sind alle getätigten Abschüsse bzw. an Sie erbrachten Dienstleistungen aufgeführt.

Bitte beachten Sie, dass Sie mit Ihrer Unterschrift deren Richtigkeit bestätigen.

BEI VORZEITIGER ABREISE DURCH DEN JÄGER WERDEN DIE GEBUCHTEN JAGD- UND AUFENTHALTSKOSTEN VERRECHNET.

Nachträgliche Reklamationen werden nicht anerkannt.

ALLGEMEINE INFORMATIONEN

ALLGEMEINE BEDINGUNGEN DER JAGD IN UNGARN

Der Jagdgast ist verpflichtet in Ungarn nur mit heimischen ungarischen Begleitjägern die Jagd auszuüben. Der Jagdgast muss sich strikt an die Anweisungen des Begleitjägers halten und nur das vom Jagdführer bestimmte und als erlegbar angesprochene Wild zur Strecke bringen.

Die erlegten Trophäen müssen nach der Jagd zwecks Bewertung bei der offiziellen Trophäenbewertungskommission vorgezeigt und können nicht vom Jäger mitgenommen werden. Die Trophäen werden an die angegebene Adresse gesendet.

Das zu verrechnende Gehörn- bzw. Geweihgewicht muss vom Revierleiter in das Jagdprotokoll eingetragen werden. Falls das Gewicht im Revier nicht bestimmt wurde, sollten Sie bei der Bewertung der Trophäen anwesend sein. Falls es Ihnen nicht möglich ist, verpflichten Sie sich, das bei der Bewertungskommission festgelegte Gehörn- bzw. Geweihgewicht zu akzeptieren und zu bezahlen.

Die erbeutete und bezahlte Trophäe ist das Eigentum des Erlegers, bis auf das Wildbret, das jedoch gegen extra Bezahlung vom Jagdgast erworben werden kann. Das gleiche gilt auch für Decken.

Die Abrechnung erfolgt aufgrund der ausgefüllten und gegenseitig unterzeichneten Abschussliste gemäß der betreffenden Preisliste. Die Toleranz von 15 % bei Schätzung des Trophäengewichtes durch den Begleitjäger muss vom Jagdgast akzeptiert werden. Für angeschweißtes Wild wird 50 % des geschätzten Trophäengewichtes oder/und des Abschusspreises verrechnet.

Die zur Jagd notwendigen Unterlagen wie Abschussliste und Jagdkarte werden von der Firma Blaser Safaris GmbH vor der Jagd ins Revier zugesandt.

Der Jagdgast muss über einen in seiner Heimat gültigen Jagdschein und einen Europäischen Feuerwaffenpass verfügen, in dem die von ihm mitgeführte Waffe eingetragen ist. Weiter ist der Jagdgast verpflichtet, den von ihm eventuell verursachten Schaden aufzukommen. Wird eine Trophäe erlegt, die laut Bewertungskommission einen neuen Weltrekord darstellt, darf diese im Original nicht aus Ungarn ausgeführt werden. In diesem Fall bekommt der Jagdgast einen Abdruck der Trophäe und bezahlt nur 50 % des Abschusspreises.

JAGDVORSCHRIFTEN

Jeder Jagdgast muss die Landesjagdkarte des jeweiligen Jagdgebietes lösen (gegen Bezahlung). Diese Jagdkarte wird von Blaser Safaris GmbH besorgt.

Alle Jagdgäste werden ersucht, vor Jagdbeginn eine gültige Jagdkarte vorzuweisen.

ZAHLUNGSBEDINGUNGEN

Bei Buchung wird vor Reisebeginn eine Akontozahlung an Blaser Safaris bezahlt. Deren Höhe richtet sich nach der gebuchten Wildart.

NOTWENDIGE JAGDINFORMATIONEN

- Farbkopie - Reisepass- oder Personalausweis, Ausstellungsdatum & Gültigkeitsdatum, ausstellende Behörde
- Geburtsdatum, Geburtsort – in Ungarn ist die Jagd erst ab 18 Jahren erlaubt.
- Gültige heimische Jagdkartenummer.
- Gültige EU-Waffenpassnummer, mit der eingetragenen Waffe, die zur Jagd mitgenommen wird Ausstellungsdatum
- Das Führen von halbautomatischen Waffen und Wärmebild-Vorsatzoptik ist in Ungarn gesetzlich verboten.

AUSRÜSTUNGSEMPFEHLUNG

Reisepapiere

Reisepass oder Personalausweis (gültig) inkl. Visum (falls benötigt)

Flugticket bzw. Fahrkarten

Jagdschein, EU-Feuerwaffenpass

Auftrag / Voucher

Versicherungspolice in Kopie

wichtige Telefon Nr. (z. B. Arzt, Versicherung, etc.)

Medikamente / Körperpflege

Reiseapotheke, persönliche Medikamente

Schmerztabletten / Aspirin

Wundcreme (z.B. Bepanthen) & Wunddesinfektionssalbe (z.B. Betaisadona)

Waschzeug / Papiertaschentücher / Hakle Feucht

Ausrüstung

Waffe / Munition / verschließbarer Waffenkoffer / Zielfernrohr

Jagdmesser max. 14 cm Klingenlänge

Rucksack

Spektiv und 2- oder 3-Bein/Zielstock – empfohlen bei der Rehbockjagd!

Fernglas

Taschenlampe

Foto-Videokamera / Filme / Reisewecker / Ersatz-Batterien

Bekleidung

atmungsaktive, leichte Bekleidung (am besten Sympatex / Goretex)

Leichte Lodenjacke / Windjacke

2 leichte, aber feste Hosen

Leichter Pullover

Unterwäsche zum Wechseln (im Winter Thermo-Unterwäsche)

Gürtel / Hosenträger

gut eingetragene Wander- bzw. Bergschuhe, Gummistiefel

Socken / Strümpfe / Gamaschen

Medikamente / Körperpflege

Medikamente

Körperpflege

Taschentücher

Handtücher

Blaser Safaris GmbH

Europastraße 1/1, A-7540 Güssing | Österreich/Austria

AT +43 (0) 33 22 – 4296320

www.blaser-safaris.com | info@blaser-safaris.com

Foto: Free Vector Maps, Adobe Stock, iStock, Shutterstock